

**Bestandteil der Rechtsverordnung zur Festsetzung des Überschwemmungsgebietes des Fließgewässers Monna von oberhalb Kölleda bis zur Mündung in die Unstrut**

vom - Anlage TöB-Beteiligung -

Blatt: 10 von 10  
 Blattname: 490-750  
 Koordinatensystem: UTM Zone 32N  
 laufende Nummer OWB: 4762

- Überschwemmungsgebiet (Entwurf vom 10.06.2024)
- Überschwemmungsgebiet außerhalb des Geltungsbereichs dieser Rechtsverordnung (nachrichtlich)
- Gemarkungsgrenze
- Flurgrenze

maßstabgerechtes Druckformat: DIN A1 Quer Maßstab: 1 : 2 000

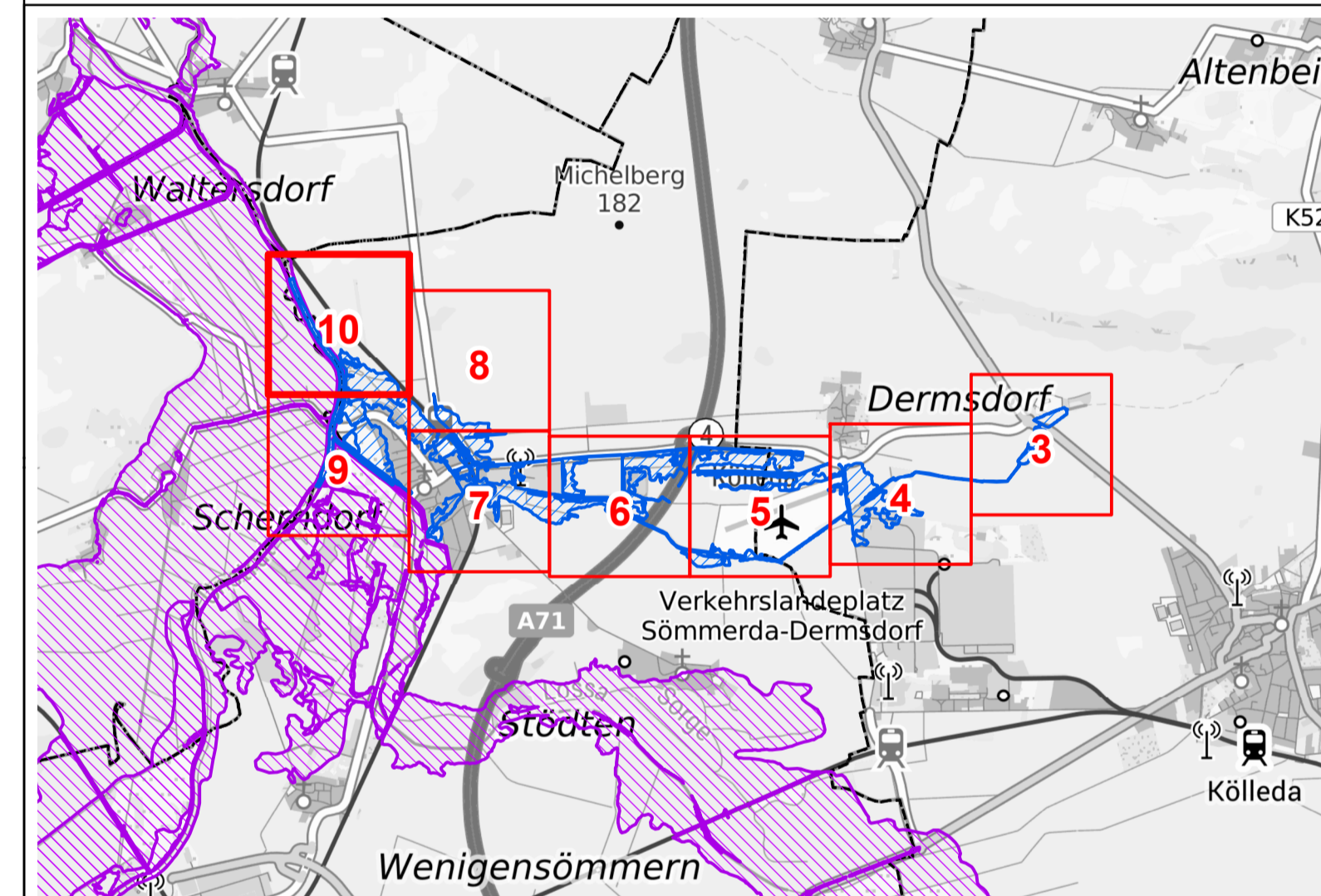
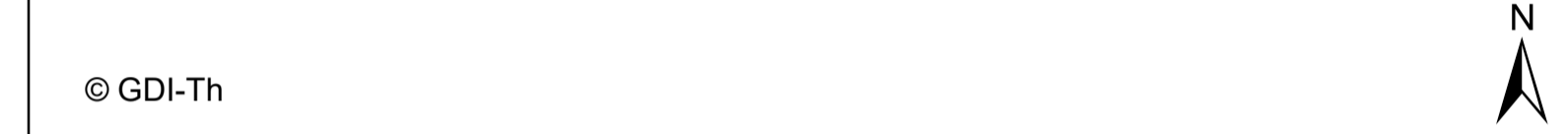

Übersichtskarte Blattschnitt: Kartgrundlage: © Bundesamt für Kartographie und Geodäsie Maßstab: 1 : 50 000

Herausgeber: Thüringer Landesamt für Umwelt, Bergbau und Naturschutz  
 Göschwitzer Straße 41  
 07745 Jena

Erstellung der fach-technischen Unterlagen: Lahmeyer Hydroprojekt GmbH und  
 Thüringer Landesamt für Umwelt, Bergbau und Naturschutz

Thüringer Landesamt für Umwelt, Bergbau und Naturschutz  
 Der Präsident

Mario Suckert