

**Bestandteil der Rechtsverordnung zur Festsetzung des Überschwemmungsgebietes des Fließgewässers Monna von oberhalb Kölleda bis zur Mündung in die Unstrut**  
vom - Anlage TöB-Beteiligung -

Blatt: 5 von 10  
Blattname: 524-736  
Koordinatensystem: UTM Zone 32N  
laufende Nummer OWB: 4757

- Überschwemmungsgebiet (Entwurf vom 10.06.2024)
- Überschwemmungsgebiet außerhalb des Geltungsbereichs dieser Rechtsverordnung (nachrichtlich)
- Gemarkungsgrenze
- Flurgrenze

maßstabgerechtes Druckformat: DIN A1 Quer  
Maßstab: 1 : 2 000  
40 20 0 40 80 120 160 200 m

© GDI-Th N

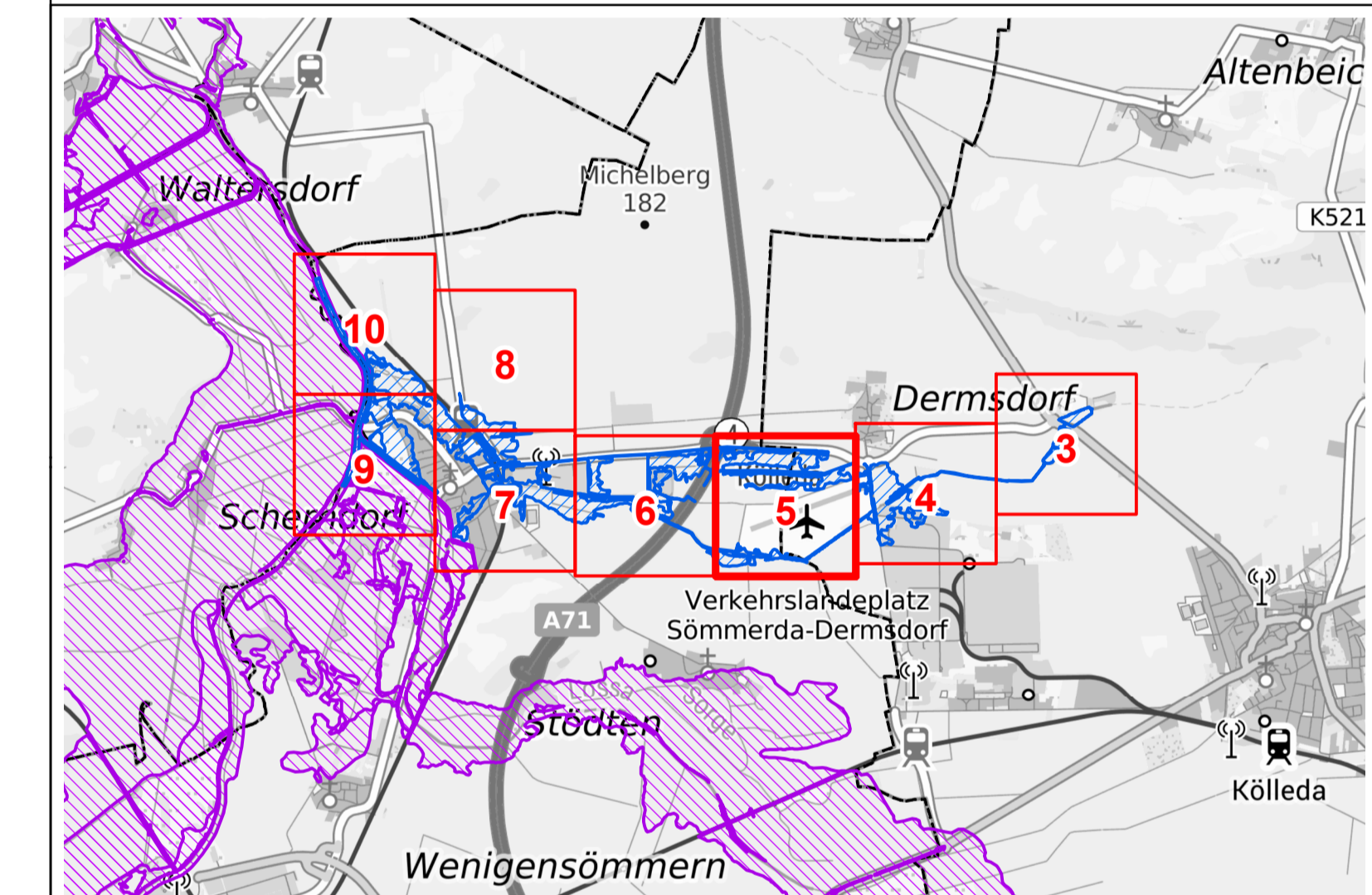

Übersichtskarte Blattschnitt:  
Kartgrundlage: © Bundesamt für Kartographie und Geodäsie  
Maßstab: 1 : 50 000

Herausgeber: Thüringer Landesamt für Umwelt, Bergbau und Naturschutz  
Göschwitzer Straße 41  
07745 Jena

Erstellung der fach-technischen Unterlagen: Lahmeyer Hydroprojekt GmbH und  
Thüringer Landesamt für Umwelt, Bergbau und Naturschutz

Thüringer Landesamt für Umwelt, Bergbau und Naturschutz  
Der Präsident

Mario Suckert